Chantez, priez, célébrez le Seigneur

A 40-73 - Entrée

Hubert Bourel

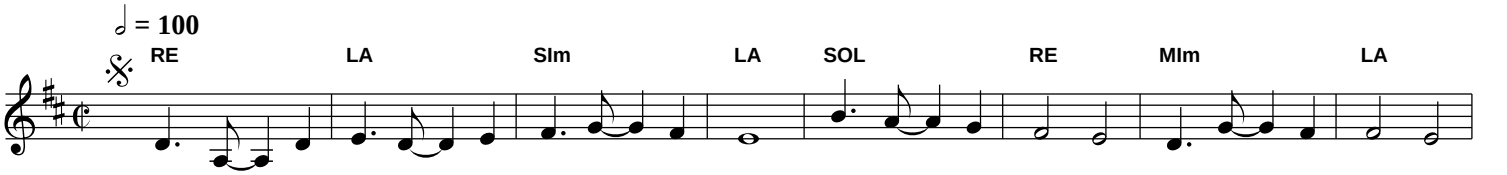

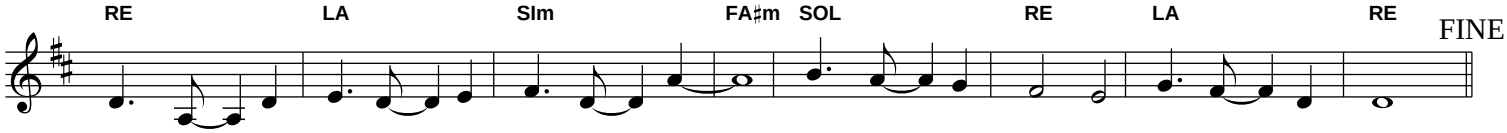

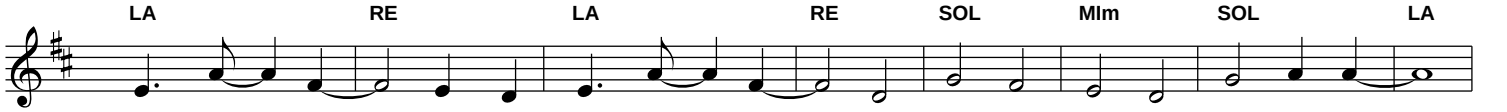

1. Il a fait le ciel et la ter - - re, é - ter - nel est son a -mour,
2. Il sau - - va No - é du dé - - lu - - ge,
3. D'A - bra - ham, il fit un grand peu - - ple,
4. Il per - - çut le cri de son peu - - ple,
5. Aux e - - xi - - lés de Ba - by - - lo - - ne,
6. Il a par - - lé par les pro - phè - - tes,
7. Il com - bla Ma - rie de sa grâ - - ce,
8. Cru - ci - - fié, c'est sa vie qu'il don - - ne,
9. Dans l'Es - prit Saint, il nous bap - - ti - - se,

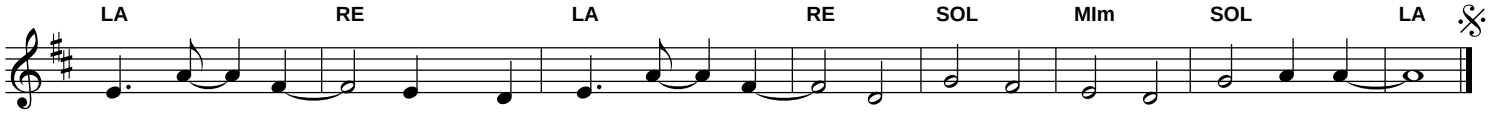

fa - çon - - né l'homme à son i - - ma - - ge, é - ter - nel est son a -mour.
l'arc - en - - ciel en si - gne d'al - lian - - ce,
par mil - liers fut sa des - cen - dan - - ce,
le gui - - de en ter - re pro - mi - - se,
il don - - na la foi qui li - - bè - - re,
sa pa - - ro - - le est une pro - mes - - se,
il se fit chair par - mi les hom - - mes,
mais le Pè - - re le res - sus - - ci - - te,
son a - - mour for - - ge notre é - - gli - - se,